Генеральный план
САБИНОВСКОГО СЕЛЬСКОГО ПОСЕЛЕНИЯ
Лежневского муниципального района

Копии материалов по обоснованию в виде карт в растровом формате М 1:5000

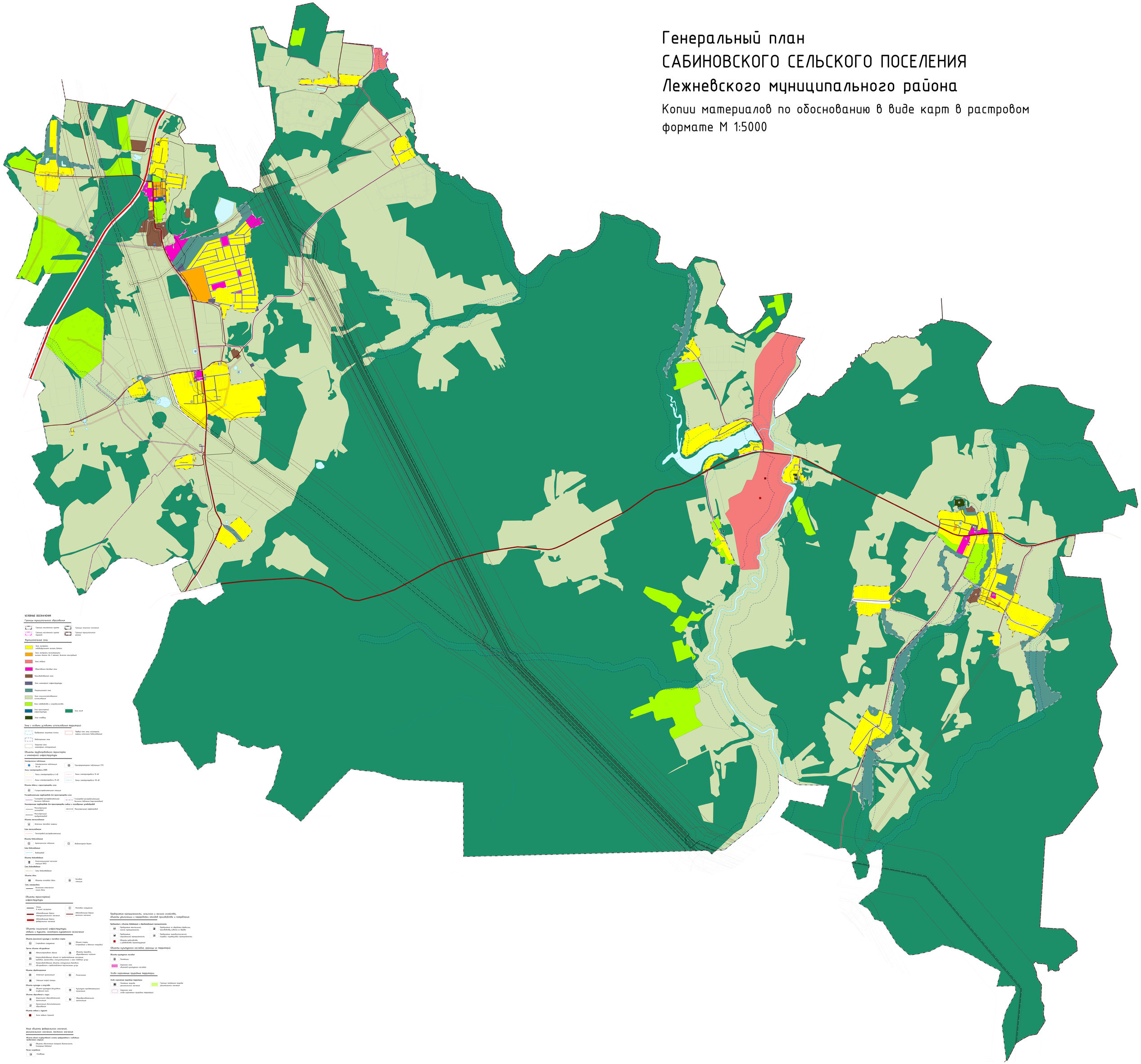

УСЛОВНЫЕ ОБОЗНАЧЕНИЯ

Границы муниципального образования

- Граница населенного пункта
- Граница населенного пункта (проект)
- Граница сельского поселения
- Граница муниципального района

Функциональные зоны

- Зона частного индивидуального жилого фонда
- Зона частного малоэтажного жилого фонда (до 3 этажей, включая мансардный)
- Зона отдыха
- Общественно-деловая зона
- Производственная зона
- Зона инженерной инфраструктуры
- Рекреационная зона
- Зона сельскохозяйственного использования
- Зона садоводства и огородничества
- Зона транспортной инфраструктуры
- Зона лесов
- Зона кладбищ

Зоны с особыми условиями использования территорий

- Прибрежная защитная полоса
- Первый пояс зоны санитарной охраны источника водоснабжения
- Водоохранная зона
- Охранная зона инженерных коммуникаций

Объекты транспортного пространства и инженерной инфраструктуры

Электрические подстанции
- Электрическая подстанция 110 кВ
- Трансформаторная подстанция (ТП)

Линии электропередачи (ЛЭП)
- Линия электропередачи 6 кВ
- Линия электропередачи 10 кВ
- Линия электропередачи 35 кВ
- Линия электропередачи 110 кВ

Объекты газовых и нефтепродуктов сети
- Газораспределительная станция

Распределительные трубопроводы для транспортировки газа
- Газопровод распределительный
- Газопровод распределительный (подземная прокладка)

Магистральные трубопроводы для транспортировки нефти и газообразных углеводородов
- Магистральный газопровод
- Магистральный нефтепродукт
- Магистральный конденсатопровод
- Магистральный нефтепровод

Объекты теплоснабжения
- Источник тепловой энергии

Сети теплоснабжения
- Газопровод распределительный

Объекты водоснабжения
- Артезианская скважина
- Водонапорная башня

Сети водоснабжения
- Водопровод

Объекты водоотведения
- Канализационная насосная станция (КНС)

Сети водоотведения
- Сети водоотведения

Объекты связи
- Объекты почтовой связи
- Базовая станция

Сети электросвязи
- Волоконно-оптическая линия связи

Объекты транспортной инфраструктуры

- Улицы в жилой застройке
- Постройки сооружения
- Автомобильные дороги межрегионального значения
- Автомобильные дороги местного значения
- Автомобильные дороги федерального значения

Объекты социальной инфраструктуры, отдыха и туризма, санаторно-курортного назначения

Объекты физической культуры и массового спорта
- Спортивные сооружения
- Объект спорта (спортивные и детские площадки)

Прочие объекты обслуживания
- Административные здания
- Объекты торговли, общественного питания
- Непроизводственные объекты по предоставлению населению прачечных, фотостудий, парикмахерских и иных подобных услуг
- Непроизводственные объекты ритуального назначения и предоставления ритуальных услуг

Объекты здравоохранения
- Аптечная организация
- Поликлиника
- Станция скорой помощи

Объекты культуры и искусства
- Объект культурного (культурно-исторического) наследия
- Культурно-просветительского назначения

Объекты образования и науки
- Дошкольная образовательная организация
- Общеобразовательная организация
- Организация дополнительного образования

Объекты отдыха и туризма
- Базы отдыха (туризма)

Иные объекты федерального значения, регионального значения, местного значения

Объекты иной инфраструктурной системы предназначенные к выявлению проектными сведениями

- Объекты обеспечения пожарной безопасности (пожарные водоемы)

Места погребения
- Кладбище

Предприятия промышленности, сельского и лесного хозяйства, объекты утилизации и переработки иных производств и потребления

Предприятия и объекты добывающей промышленности
- Предприятия пищевой, легкой промышленности
- Предприятия по обработке древесины, производству изделий из дерева
- Предприятия строительной промышленности
- Предприятия нерудной промышленности, полиграфической промышленности
- Объекты рыбоводства и рыболовства (промышленные)

Объекты культурного наследия, границы их территорий

Объекты культурного наследия
- Памятники
- Охранная зона объектов культурного наследия

Особо охраняемые природные территории

Особо охраняемые природные территории
- Памятник природы регионального значения
- Граница памятника природы регионального значения
- Охранная зона особо охраняемых природных территорий